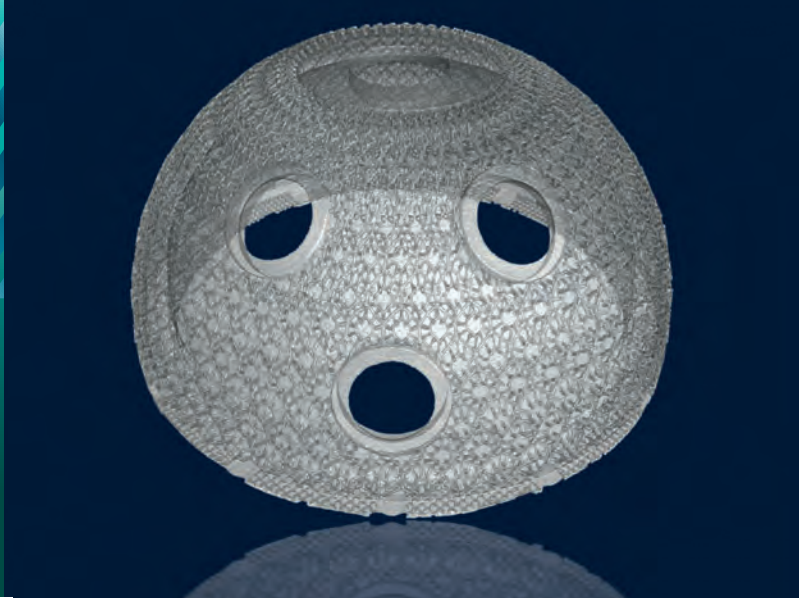

SAVE THE DATE

Fraunhofer IWS und Yxlon kündigen an:

Technologieseminar **3D-Druck** 2020

TRENDS IN DER ADDITIVEN FERTIGUNG:
NEUE MATERIALIEN, VERFAHREN UND QUALITÄTSSICHERUNG

16. und 17. Juni 2020, Dresden
Fraunhofer IWS, Winterbergstraße 28, 01277 Dresden

Themen
- Verfahren und Prozesse des 3D-Drucks
- typische Werkstoffe und Einsatzmöglichkeiten
- Qualitätssicherung von gedruckten Teilen
- Besichtigung der Produktionsanlagen und Qualitätskontrolle

Mit dabei u.a.
Referenten von Siemens, Premium Aerotec, RWTH Aachen, Volume Graphics

Zusätzlich haben Sie die Möglichkeit, ein Prüfteil Ihrer Wahl mitzubringen und kostenlos im CT-Labor untersuchen zu lassen. Eine Einladung mit dem Programm und Anmeldemöglichkeit folgt in Kürze.

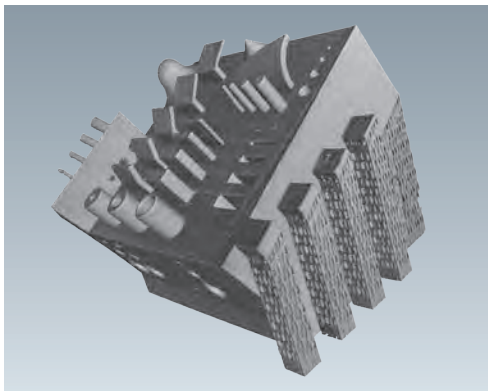

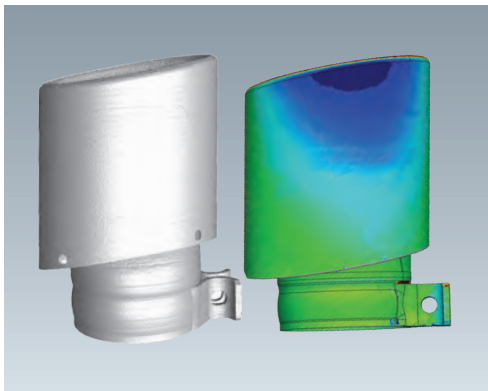

Fraunhofer IWS

YXLON

Haben Sie Fragen? Wenden Sie sich gern an Frau Gabriele Mäurer
Tel. 040-52729 491, gabriele.maeurer@hbg.yxlon.com